



FEDERACIÓN NACIONAL DE VOLEIBOL

Encargado de Actualización: Marlene Natalie Castillo Hilario

Fecha de Actualización: 01/09/2025

Datos Relacionados Pertenencia Sociolingüística **Artículo 10 Numeral 28 Ley de Acceso a la Información Pública**

INFORME DE PERTENENCIA SOCIOLINGÜÍSTICA

En cumplimiento a lo establecido en el Artículo 10 numeral 28 de la Ley de Acceso a la Información Pública y la Ley de Idiomas Nacionales, la Federación Nacional de Voleibol, procede a elaborar el presente informe de Pertenencia Sociolingüística.

La Federación Nacional de Voleibol de Guatemala, presta los servicios de entrenamiento deportivo para atletas de primera, segunda y tercera línea, de voleibol de salón y voleibol de playa; con la finalidad de convertirse en atletas de alto rendimiento para competencias a nivel internacional.

Los servicios prestados se concentran en la ciudad de Guatemala y algunos departamentos que ya cuentan con atletas proyectados para conformar las preselecciones y selecciones nacionales, tanto en la disciplina de salón, como en la disciplina de playa.

La Federación Nacional de Voleibol, cuenta con una matrícula de ciento treinta y dos (132) personas, setenta y cuatro (74) hombres y cincuenta y ocho (58) mujeres. Ciento veintiocho (128) de nuestros atletas se encuentran en el rango de treinta (30) años o menos, debido al desarrollo temprano de nuestra disciplina deportiva.

Es importante destacar que todos nuestros atletas pertenecen a la Comunidad Lingüística "Español", razón por lo cual los servicios prestados se realizan en el idioma propio de la comunidad lingüística usuaria.

En atención a las políticas, procedimientos y acciones adoptadas se informa que no ha sido necesario realizar alguna contratación de personal para prestar servicios en una comunidad lingüística diferente al "Español", ni capacitar al personal actual en el aprendizaje de otro idioma; debido a que todos los usuarios son atendidos en el idioma al que pertenece su comunidad lingüística.

JULIO 2025

DEPARTAMENTO		GÉNERO		RANGO DE EDAD			ETNIA				IDIOMA		
		M	F	10-30	31-50	51-75	Xinca	Garifuna	Maya	Otros	Español	K'iche'	Q'eqchi'
1	Alta Verapaz	4	1	5						5	5		
2	Baja Verapaz	3	1	4						4	4		
3	Chimaltenango		1	1						1	1		
4	Chiquimula												
5	El Progreso	2	1	3						3	3		
6	Escuintla												
7	Guatemala	31	40	68	3					71	71		
8	Huehuetenango												
4	Izabal	2		1	1					2	2		
10	Jalapa	5	2	7						7	7		
11	Jutiapa	5	3	8						8	8		
12	Petén	7	1	8						8	8		
13	Quetzaltenango	2		2						2	2		
14	Quiché	1		1						1	1		
15	Retalhuleu	1		1						1	1		
16	Sacatepéquez	1		1						1	1		
17	San Marcos	4	3	7						7	7		
18	Santa Rosa												
19	Sololá												
20	Suchitepéquez	6	5	11						11	11		
21	Totonicapán												
22	Zacapa												
		74	58	128	4	0	0	0	0	132	132	0	0
132													

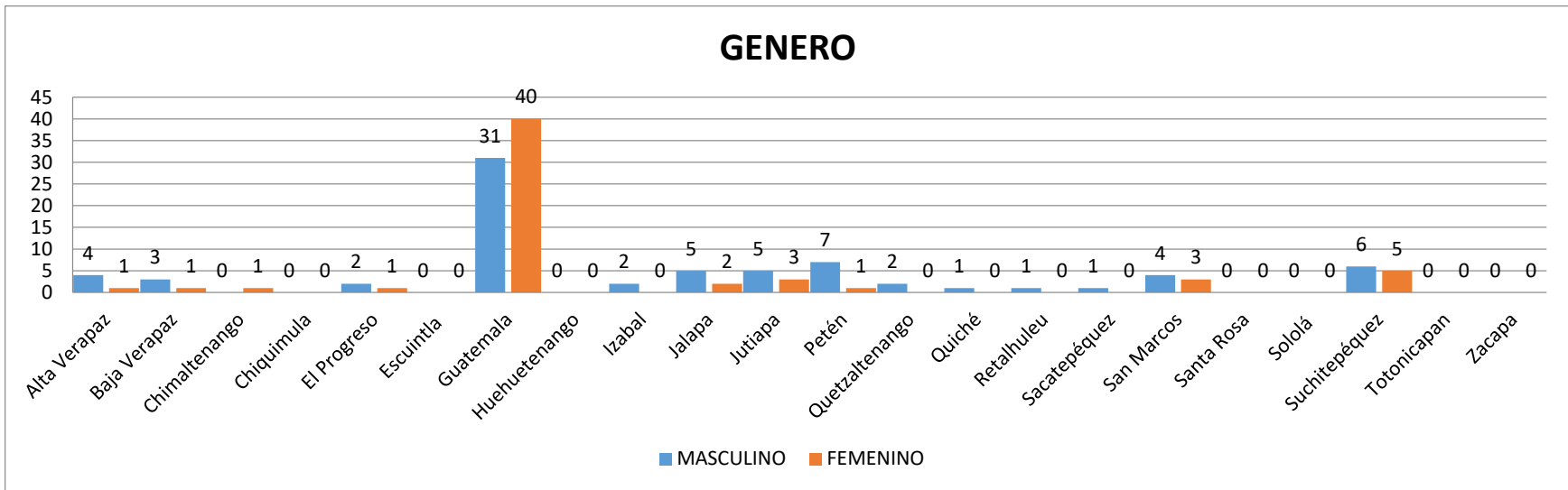

El mayor porcentaje de nuestros usuarios son de genero masculino, y son originarios del departamento de Guatemala, sin embargo se cuenta con representativos de 15 departamentos, quienes se encuentran dentro del Programa de Casa de Selección y algunos realizan su preparación en el departamento de origen.

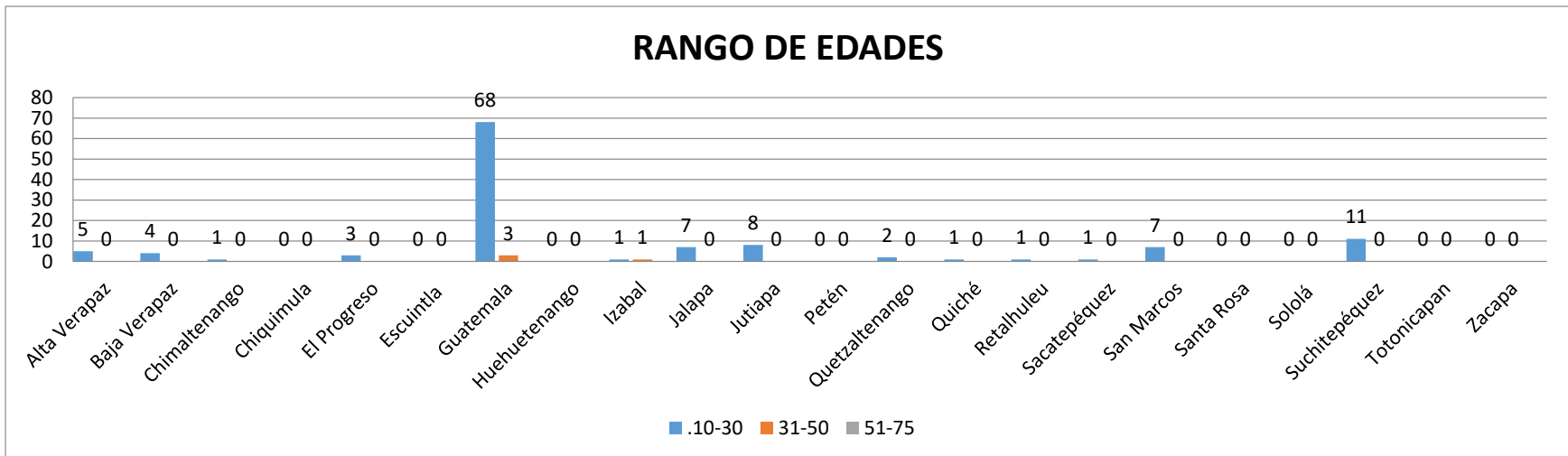

El mayor porcentaje de nuestros usuarios se encuentran en el rango de edad entre 10 a 30 años, esto porque son las edades sensibles y óptimas para la práctica de nuestro deporte en búsqueda del alto rendimiento.

ETNIA

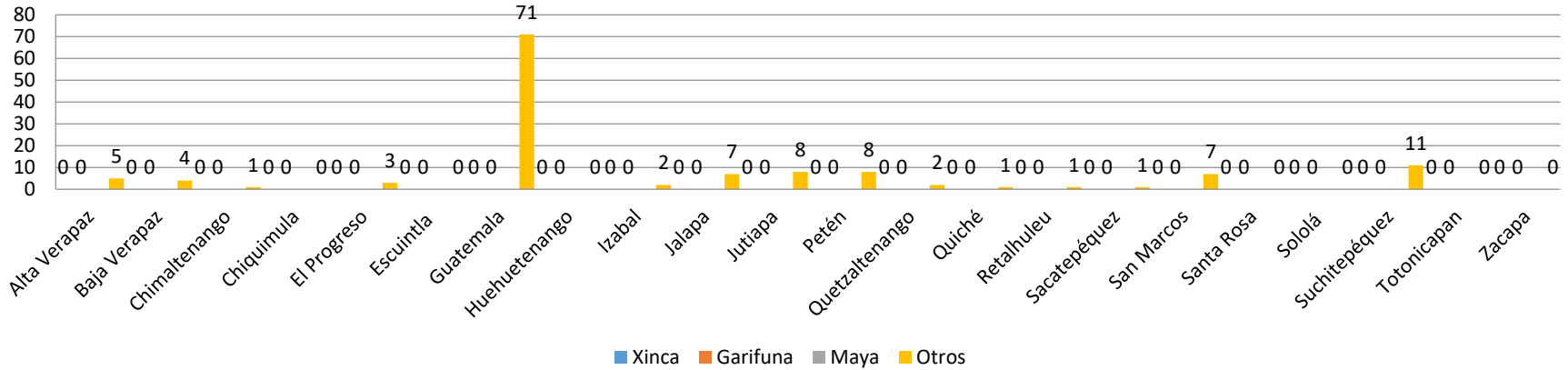

La totalidad de nuestros usuarios se identifican como "otros" en la clasificación de su etnia.

IDIOMA

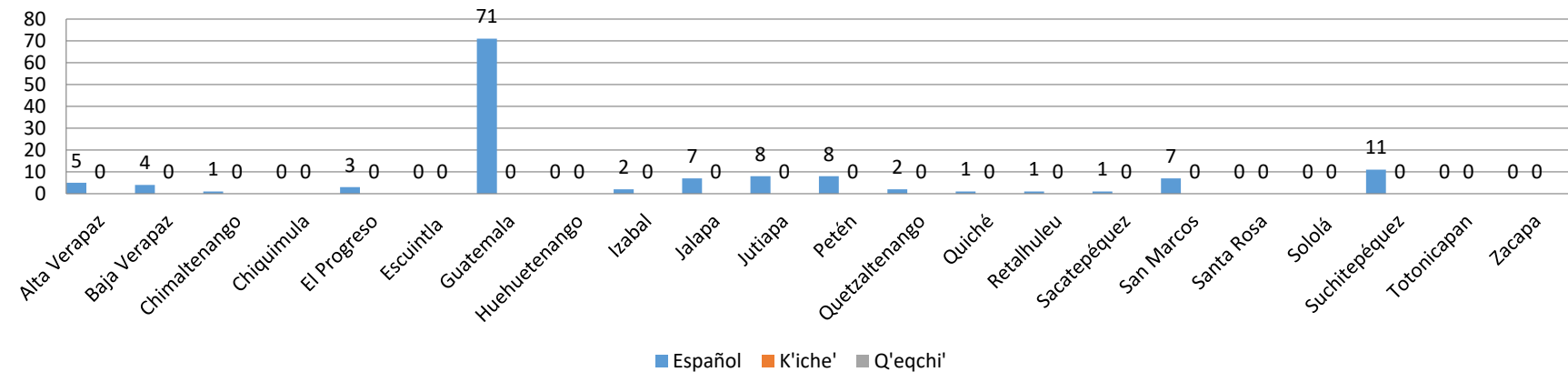

Todos nuestros usuarios hablan en idioma español, razón por la cual nuestros servicios son brindados únicamente en este idioma y no hemos tenido la necesidad de realizar contrataciones de personal para que brinde los servicios en otro idioma.