



## **FEDERACIÓN NACIONAL DE VOLEIBOL**

**Encargado de Actualización:** Roberto Carlos Hernández Ortega

**Fecha de Actualización:** 23/08/2021

**Datos Relacionados Pertenencia Sociolingüística**

**Artículo 10 Numeral 28 Ley de Acceso a la Información Pública**

### **INFORME DE PERTENENCIA SOCIOLINGÜÍSTICA**

En cumplimiento a lo establecido en el Artículo 10 numeral 28 de la Ley de Acceso a la Información Pública y la Ley de Idiomas Nacionales, la Federación Nacional de Voleibol, procede a elaborar el presente informe de Pertenencia Sociolingüística.

La Federación Nacional de Voleibol de Guatemala, presta los servicios de entrenamiento deportivo para atletas de primera, segunda y tercera línea, de voleibol de salón y voleibol de playa; con la finalidad de convertirse en atletas de alto rendimiento para competencias a nivel internacional.

Los servicios prestados se concentran en la ciudad de Guatemala, en las instalaciones del Gimnasio 7 de Diciembre Alfonso Gordillo, tanto en las canchas de salón, como en las canchas de arena.

La Federación Nacional de Voleibol, cuenta con una matrícula de sesenta y nueve (69) personas, veintinueve (29) hombres y cuarenta (40) mujeres. sesenta y cinco de nuestros atletas se encuentran en el rango de treinta (30) años o menos.

Es importante destacar que todos nuestros atletas pertenecen a la Comunidad Lingüística "Español", razón por lo cual los servicios prestados se realizan en el idioma propio de la comunidad lingüística usuaria.

En atención a las políticas, procedimientos y acciones adoptadas se informa que no ha sido necesario realizar alguna contratación de personal para prestar servicios en una comunidad lingüística diferente al "Español", ni capacitar al personal actual en el aprendizaje de otro idioma; debido a que todos los usuarios son atendidos en el idioma al que pertenece su comunidad lingüística.

JULIO 2021

DEPARTAMENTO	GÉNERO		RANGO DE EDAD			ETNIA				IDIOMA		
	M	F	10-30	31-50	51-75	Xinca	Garifuna	Maya	Otros	Español	K'iche'	Q'eqchi'
1 Alta Verapaz	1	1	2						2	2		
2 Baja Verapaz	3		3						3	3		
3 Chimaltenango		1	1						1	1		
4 Chiquimula												
5 El Progreso		1	1						1	1		
6 Escuintla												
7 Guatemala	18	36	51	3					54	54		
8 Huehuetenango												
4 Izabal	2		1	1					2	2		
10 Jalapa	1		1						1	1		
11 Jutiapa												
12 Petén												
13 Quetzaltenango												
14 Quiché												
15 Retalhuleu	1		1						1	1		
16 Sacatepéquez	1		1						1	1		
17 San Marcos	1	1	2						2	2		
18 Santa Rosa												
19 Sololá												
20 Suchitepéquez	1		1						1	1		
21 Totonicapán												
22 Zacapa												
	<b>29</b>	<b>40</b>	<b>65</b>	<b>4</b>	<b>0</b>	<b>0</b>	<b>0</b>	<b>0</b>	<b>69</b>	<b>69</b>	<b>0</b>	<b>0</b>
	<b>69</b>											

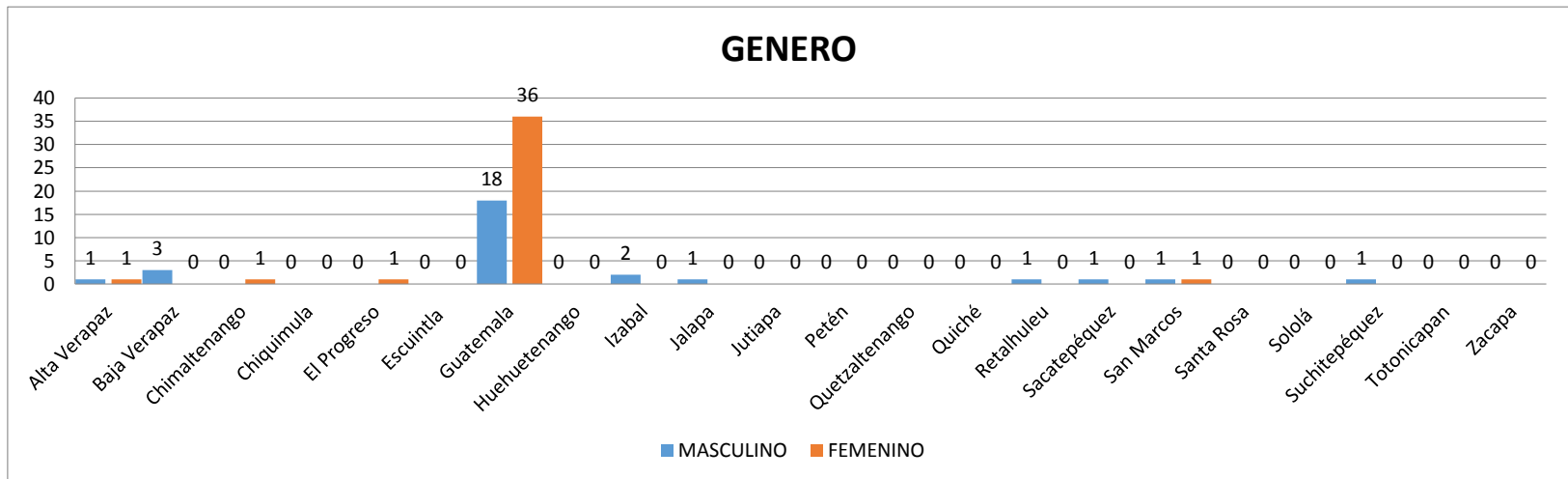

El mayor porcentaje de nuestros usuarios son de genero femenino, y son originarios del departamento de Guatemala.

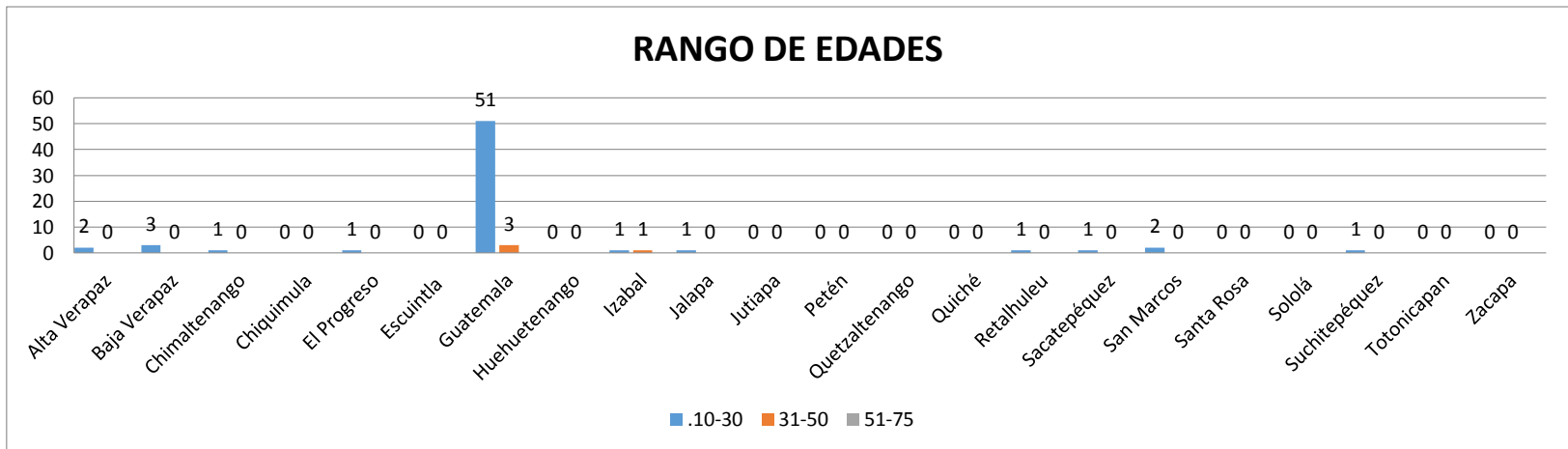

El mayor porcentaje de nuestros usuarios se encuentran en el rango de edad entre 10 a 30 años, esto porque son las edades sensibles y óptimas para la práctica de nuestro deporte en búsqueda del alto rendimiento.

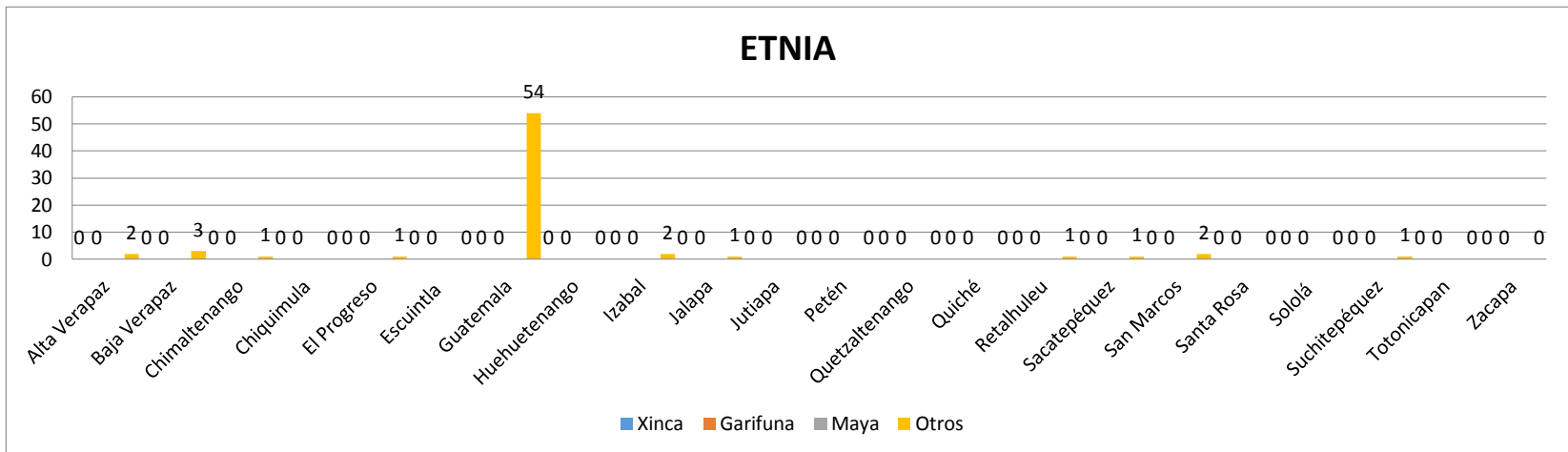

El mayor porcentaje de nuestros usuarios se identifican como "otros" en la clasificación de su etnia.

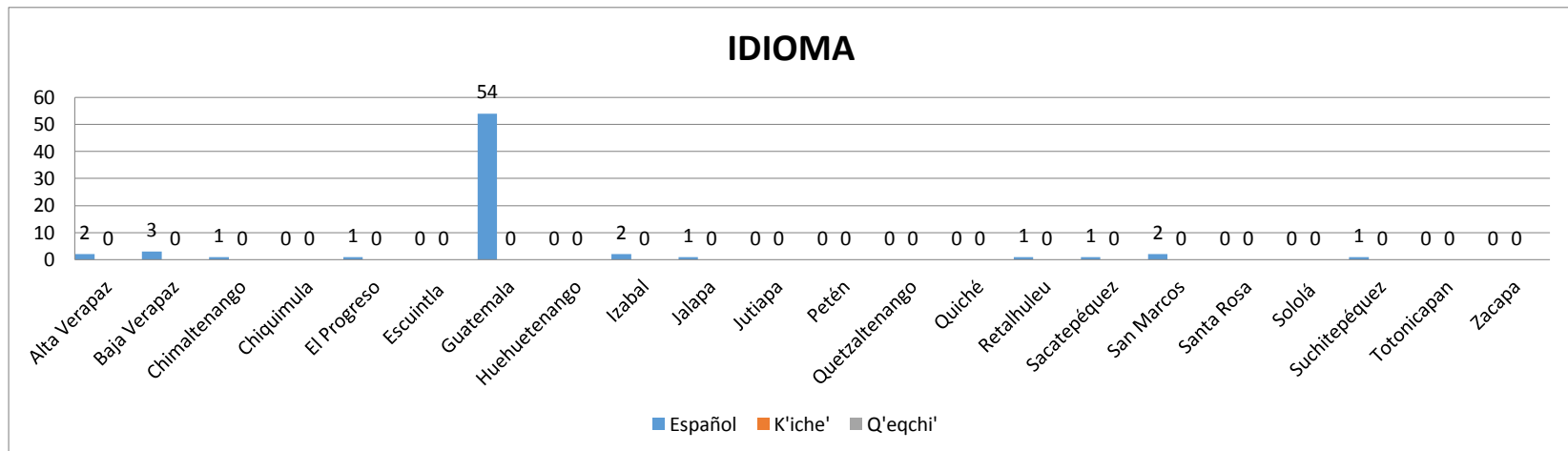

La mayoría de nuestros usuarios hablan en idioma español, razón por la cual nuestros servicios son brindados únicamente en este idioma.